INFO LLAURO

Le bulletin d'informations municipales – octobre 2023

Le mot du Maire

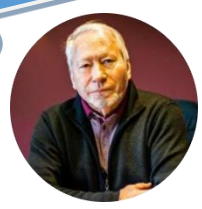

Mes chers concitoyens,

C'est avec un grand plaisir que je m'adresse à vous dans ce nouveau bulletin d'Info Llauro.
Voilà maintenant 3 ans que vous m'avez témoigné votre confiance et que nous suivons ensemble les évènements et les crises inédites qui font maintenant partie de notre vie courante. L'activité municipale se poursuit avec la volonté d'améliorer votre quotidien et de répondre au mieux à la demande de la population.

Le budget 2023 a été élaboré et voté au conseil municipal du 11 avril 2023.
Il est en ligne sur notre site internet.
Malgré les hausses des dépenses qui nous impactent, notamment l'électricité, la bonne gestion de nos finances communales permet à la commune de disposer de moyens pour continuer à investir.
Comme vous pourrez le découvrir en parcourant ce nouveau bulletin, les projets de notre commune prennent corps.

Je tiens à remercier l'ensemble de mes équipes et services de la Mairie pour leurs engagements et leurs disponibilités ainsi que les administrés qui participent à la dynamique de notre commune. Par ailleurs je remercie les personnes qui sont venues en mairie le 3 juillet 2023 apporter leur soutien aux Maires suite aux nombreuses agressions subies par certains d'entre eux.

Votre Maire, Alain BÉZIAN

LES SÉANCES DU CONSEIL MUNICIPAL :

Le 21/09/2023 :
- Modification du tableau des emplois suite à avancement de grade
- Demande de subvention dans le cadre de la DETR pour la création d'un columbarium
- Demande de subvention dans le cadre du fonds de concours pour la création d'un columbarium
- Transfert de la compétence éclairage public au Sydeel 66
- Révision du plan communal de sauvegarde et du DICRIM
- Approbation du rapport des déchets 2022 de la Communauté de commune des Aspres
- Modification des jours d'ouverture de l'agence postale

Le 22/05/2023 :
- Participation de la commune à ASPRESIVOS
- Plan d'action d'urgence et de responsabilité face à la sécheresse
- Approbation du rapport d'activité 2022 de la communauté de commune des Aspres
- Adoption de la nomenclature comptable M57 au 1/01/2024
- Loyer du bail commercial du Bistrot de Llauro

Intégration des communes de Ponteilla et Llupia au SIVU des Aspres
- Approbation de la modification des statuts du SIVU des Aspres

PETIT RAPPEL !

Le **débroussaillemen**t est **OBLIGATOIRE** dans un rayon de 50 mètres aux abords des constructions, voir 100 mètres pour les parcelles boisées. Le débroussaillage est OBLIGATOIRE même si le périmètre de 50 mètres dépasse les limites de la propriété. Le débroussaillement est à la charge des propriétaires des constructions.

Sécheresse 2023 : Par arrêté préfectoral du 19/09/23 portant sur la mise en place de mesures de restrictions provisoires des usages de l'eau liées à l'état de la ressource superficielle et des nappes souterraines et dérogation au débit réservé, les dispositions de l'arrêté du 25 juillet sont prorogées jusqu'au 20/10/23 inclus. La plupart des restrictions d'usage restent donc en mesure.

INFORMATIONS PRATIQUES

Horaires d'ouverture de la Mairie :
Du lundi au vendredi
9h00 à 12h00

Horaires d'ouverture de l'agence postale :
Du lundi au vendredi
9h00 à 11h45

Horaires d'ouverture de la bibliothèque :
Du lundi au vendredi
9h00 à 11h45 et le mardi de 17h à 18h30

Ramassage des encombrants :
Sur RDV : centre technique de la Communauté de commune des Aspres : 04.68.66.59.61

Jours de passage pour la collecte des déchets :
Poubelles vertes les mardis et vendredis
Poubelles jaunes les jeudis en semaine paire et les mercredis en semaine impaire

Collecte du verre :
Collecte 1 fois par mois par le Sydetom 66

FOYER RURAL L'ESQUIROL
lesquirol@outlook.fr
Foyer Rural Llauro

Yoga avec Cristina le Mardi de 9h45 à 10h45
Mobil Sport avec Romain le Mardi de 10h45 à 11h45
Rencontres Ping Pong avec Olivier le Mercredi de 18h à 19h30

TOUTE L'ACTUALITÉ : www.LLAURO.FR

LES PROJETS EN COURS :

Rénovation des bâtiments communaux :

Les travaux ont commencé en 2021 :

- Restauration de la toiture de **l'appartement rue des cerisiers,** ainsi que changement des fenêtres et des volets,
- En rez-de-chaussée, création de la **nouvelle agence postale** qui accueille aussi la **bibliothèque** dans l'ancienne épicerie.
- **Le local technique municipal** a été agrandi. Il reste à aménager l'intérieur du local technique (plomberie et électricité).

Création du City Park :

Le gros du projet qui était tant attendu à Llauro voit enfin le jour ! Il a pris du retard suite à des malfaçons contestées par la mairie. Les travaux sont aujourd'hui terminés. Il reste néanmoins quelques aménagements extérieurs à réaliser. L'inauguration du City Park aura lieu en début d'année 2024, en même temps que l'inauguration de l'agence postale.

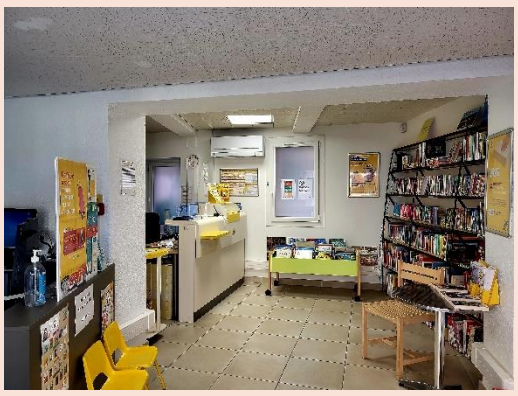

PROJETS À VENIR :

Création d'un columbarium :

Ce projet a été prévu lors du vote du budget en 2023 et consiste en la création d'un columbarium comprenant 12 casiers individuels ainsi que 12 cavurnes. Les travaux seront réalisés par l'entreprise Massuet.

Montant des travaux H.T. : 20 400,00€

Subventions demandées :

DETR : 12 240,00€

Fonds de concours : 4 080,00€

Autofinancement de la commune : 4 080,00€

Création de la salle d'archives :

Les archives sont actuellement stockées à l'ancienne Mairie, dans un local inadapté, hors normes. Des travaux d'aménagements auront lieu prochainement dans l'ancienne bibliothèque et seront financés par la commune.

Montant des travaux H.T. : 4 858,00€

LE BUDGET 2023

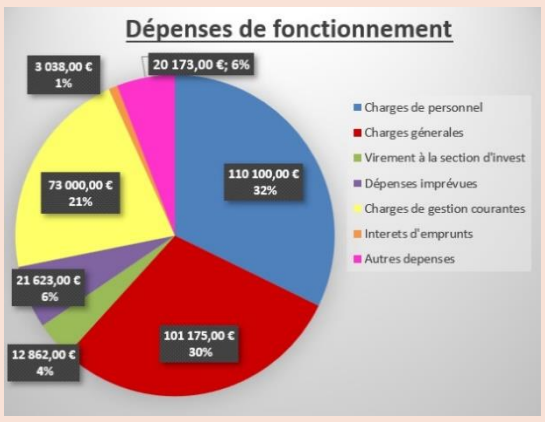

Dépenses de fonctionnement : 341 971€

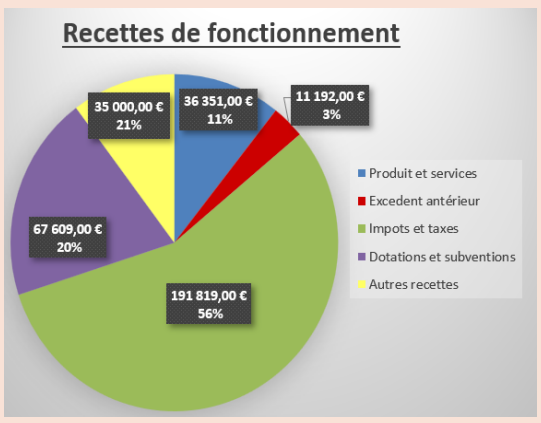

Recettes de fonctionnement : 341 971€

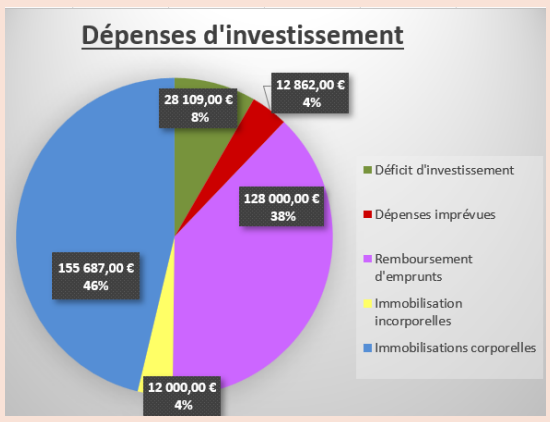

Dépenses d'investissement : 336 658€

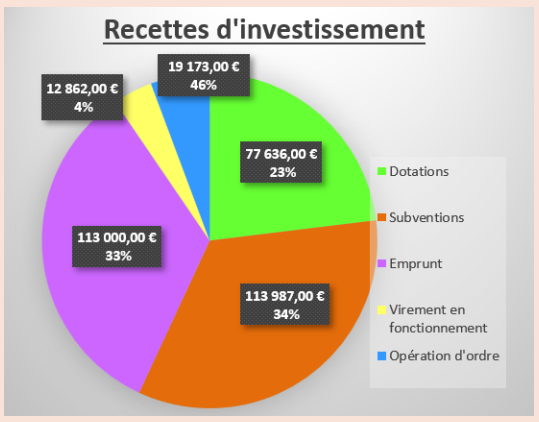

Recettes d'investissement : 336 658€

EN BREF …

La rentrée scolaire 2023 : Les élèves des écoles de Tordères et Llauro ont repris le chemin de l'école pour une rentrée scolaire des plus chaleureuse. Cette année, le RPI Aspresivos regroupe 37 élèves de Llauro, Tordères, Caixas, et Montauriol. Nos enseignants à Llauro sont Caroline Doyennard pour les élèves de maternelle ainsi que Romain Grimmer (le mardi), et Caroline Stabat la directrice, pour les élèves du CP et CE1. A l'école de Tordères, Guillaume Balansa prend en charge les élèves du CE2 au CM2.

Saison RISC 2023 : La Réserve Intercommunale de Sécurité Civile a renouvelé sa saison de patrouilles cet été du 14 juin au 24 septembre. Les 61 bénévoles ont bénéficié d'une nouvelle tenue conforme subventionnée par la Sous-Préfecture de Céret, pour arpenter le territoire des Aspres. Leurs missions, prévenir des départs de feu et faire de la prévention, en relation avec le Sdis66. Ces bénévoles font un travail dans l'ombre, en amont des sapeurs-pompiers ou des gendarmes. Parmi les 91 patrouilles effectuées, aucun départ de feu n'a été recensé cette année. Par ailleurs, Alain, Stéphane, Claude et Jésus qui ont été appelés en renfort pour éteindre les points chauds suite à l'incendie qui a eu lieu au Massif de Saint André les 17 et 19 août 2023. Ces bénévoles ont été briefés par le Sdis66 et le Sous-Préfet pour rejoindre les bénévoles de la RISC de Argelès-Albères. Malgré l'épuisement de cette mission, solidarité, reconnaissance et soutien ont été les mots qui sont ressortis de leur expérience. Nous tenons à les remercier.

EVENEMENTS

20/10/2023 : Le foyer rural organise sa **Castanyada**, venez partager soupe de potiron, châtaignes et déguster du vin doux devant la salle des fêtes à 19h30.

11/11/2023 : Fête de la Saint Martin organisée par la Mairie et le Foyer Rural, à 17h30, dépôt de la gerbe devant le monument aux morts suivi d'un apéritif accompagné du chanteur Lulu Peli : ambiance Folk Blues.

09/12/2023 : L'incontournable **Repas des Ainés** (pour les personnes à partir de 65 ans) organisé par la Mairie à midi à la Salle des fêtes.